Hoja de datos:

Servidor OPC

N° de art.: 00103

gratis

Enlaces a Web-IO Digital

Interfaz estándar para sistemas de visualización y SCADA

Interfaz unitaria de Software vía *Data Access* y *Alarms&Events* a los componentes de red de W&T.

Propiedades

Resumen de funciones

- **Implementación como servicio de trasfondo Windows**
- **OPC Data Access 3.0 (DA 3.0)**
- **OPC Alarms&Events (A&E)**
- **Herramienta de configuración clara**
- **Asistenca de todos los sistemas actuales Windows**
- **Aparatos de red W&T asistidos**
  - Web-IO analógico
  - Web-IO digital
  - Web-IO Clima
  - Com-Server

Pida un deseo:
sus propuestas de mejora y complementos

OPC (**O**le for **P**rocess **C**ontrol) es la interfaz de sorftware estándar para el registro independiente de fabricante de fuentes externas de datos de sistemas de visualización y SCADA. Independientemente de si se trata de técnica de procesos, de automatización o central de edificios, el servidor OPC W&T asume aquí la comunicación TCP/IP específica de aparatos con los Web-IOs y Com-Servers. Los valores de medición calculados se ponen a disposición como DA Items del estándar OPC 3.0 de cualesquiera clientes OPC locales o distribuidos por la red. El apoyo integrado de la interfaz OPC-A&E permite además el registro sin pérdidas de sucesos, tal y como se generan de Com-Servers de serie, servidores RFID o Web-IOs digitales. La realización como servicio de trasfondo Windows permite conexiones OPC también sin entrar como usuario en el sistema.

El servidor OPC de W&T es compatible con las actuales versiones de Windows 2000/XP/2003/Vista/2008/7/2008R2/8/2012/8.1/2012R2/10, incluidas ediciones de servidor, de 64Bit y sistemas virtuales. Tras los pocos pasos de instalación, inserte los dispositivos de red W&T deseados con su dirección de IP ayudándose de la cómoda herramienta de configuración y ¡listo!

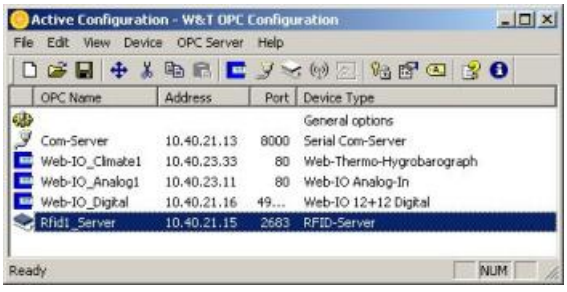

Requisitos

Exigencia de sistema

- Windows NT/2000/XP/2003/Vista/2008/7/2008R2/8/2012/8.1/2012R2/10 incl. ediciones de servidor, de 64Bit y sistemas virtuales
- Tarjeta de red (Ethernet) y protocolo TCP/IP

Le atendemos personalmente:

Wiesemann & Theis GmbH
Porschestr. 12
42279 Wuppertal
Tel: +49 202/2680-110 (lu-vi de 8-17 horas)
Fax: +49-202/2680-265
info@wut.de

© Wiesemann & Theis GmbH, salvo errores y modificaciones: como podemos cometer errores, no se debe utilizar nuestros enunciados sin verificarlos. Por favor, notifíquenos todas las erratas y malentendidos que detecte, para que podamos localizarlo y solucionarlo lo antes posible.

Protección de datos